

INFO ISÉRABLES

2025

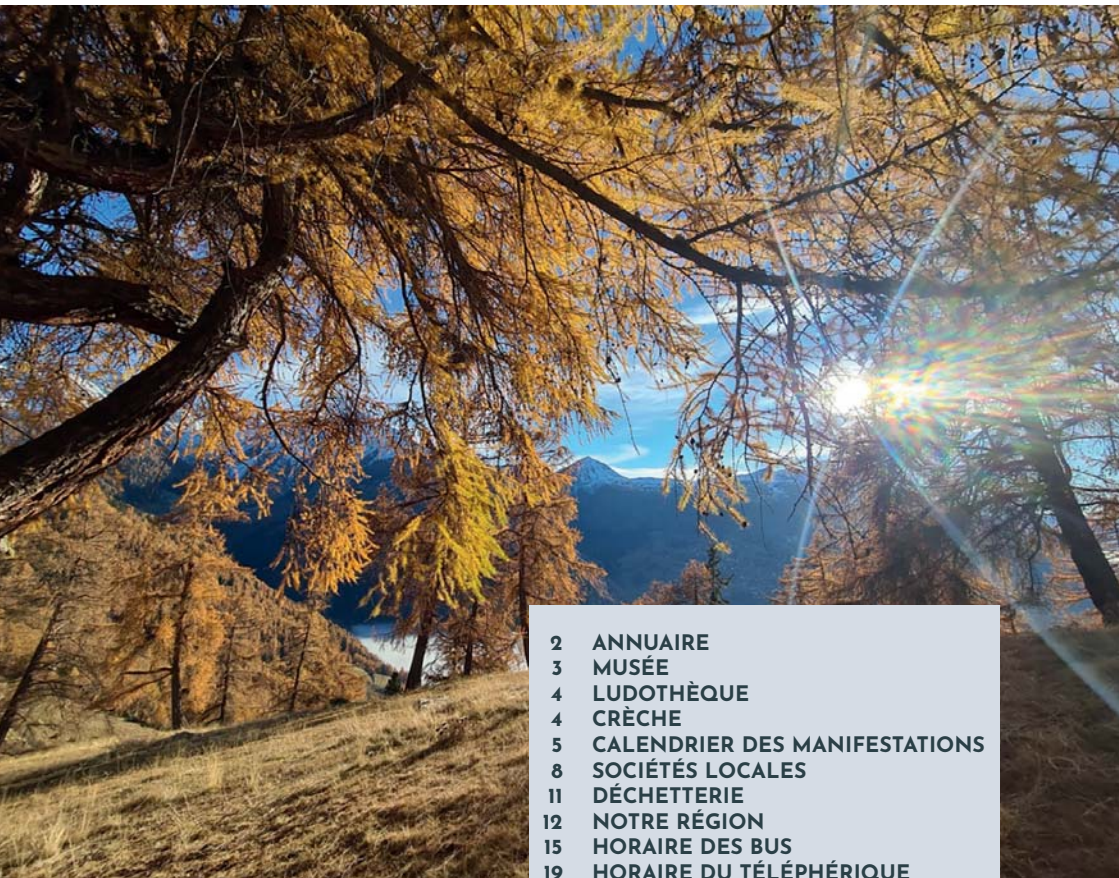

- 2 ANNUAIRE
- 3 MUSÉE
- 4 LUDOTHÈQUE
- 4 CRÈCHE
- 5 CALENDRIER DES MANIFESTATIONS
- 8 SOCIÉTÉS LOCALES
- 11 DÉCHETTERIE
- 12 NOTRE RÉGION
- 15 HORAIRE DES BUS
- 19 HORAIRE DU TÉLÉPHÉRIQUE



LES ADRESSES UTILES

Commerces

Edelweiss Market	Marlène Gillioz	027 306 28 40
Vis-à-vis «La Ménagère»	Nicole Lambiel	027 306 29 21

Cabinets de santé

Chez Marlène coiffure	Marlène Cessel	079 219 15 60
Myst'Hair coiffure	Ludivine Lambiel	079 718 58 72
Gym dames - Gym messieurs	Carina Comby	079 482 35 69
Podologie	Elisabeth Lamon	078 601 40 56
Physiothérapie & microkinésithérapie	Christella Monnet	078 601 24 68 027 288 27 28

Yoga – Ateliers de la Faraz	Sandie Mendes	079 858 21 63
-----------------------------	---------------	---------------

Médecins de permanence le vendredi après-midi

Dr. Anne Héritier-Praz	027 306 31 20
Dr. Freddy Quinodoz	027 305 25 05

Cafés, restaurants, hôtels et hébergements

Auberge Le Mont-Gelé	Cindy Lerch	027 306 26 88
Cabane de Balavaux (dortoirs)	Pauline Ferry	078 255 88 07
Café, restaurant Les Alpes	Chantal Morend	027 306 40 95
Café, restaurant L'Union	François Vouillamoz	027 306 26 32
Chalet des Alpes Prarion	NVRM SA	027 289 52 89
Chez Pauline chambre d'hôte B&B	Pauline Gigandet	079 376 23 50
Patinoire des Comballes	Geneviève Vouillamoz	079 397 87 94
Stade des Combes	Buvette (FC Isérables)	027 306 17 35
	Réservations dortoirs	027 306 84 22
	Raphaël Crettenand	079 780 44 18

Plus d'information sur www.iserables.ch

Vous souhaitez ajouter ou modifier du contenu à ce feuillet pour l'édition 2026 ?
Écrivez à info@iserables.ch

LE MUSÉE D'ISÉRABLES



MUSÉE

Dans un espace moderne, construit sur trois niveaux, le musée d'Isérables a pour fil conducteur la pente. L'exposition permanente met en évidence trois caractéristiques d'Isérables: la richesse du blé, le symbole du berceau, les transports... dans la pente.

Annuellement, une exposition temporaire témoigne et met en valeur la mémoire locale



Horaires d'ouverture

De juillet à septembre
du mardi au dimanche
de 14 h à 16 h 30

D'octobre à juin
Visites sur demande
au 027 306 64 85 ou
musee-iserables@bluewin.ch



PRO ASERABLOS
LA FONDATION POUR ISÉRABLES
www.iserables.org



LA LUDO DES PETITS DJUIS

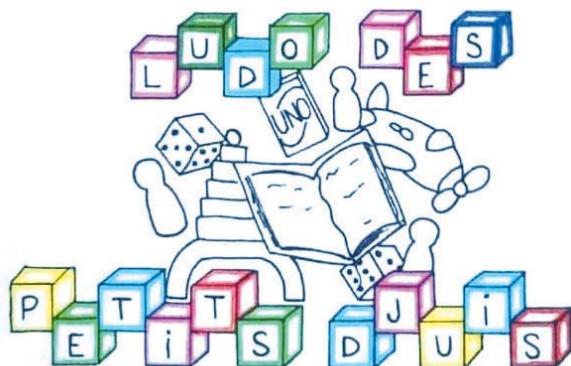

Horaires d'ouverture (durant la période scolaire)

Les mardis 09h30 à 10h30
Les mercredis 15h15 à 17h15

Prêt de livres et location de jeux pour tout public.

Rue du téléphérique 16
1914 Iséables



CRÈCHE – UAPE D'ISÉRABLES

Et si...

- ...votre enfant découvrirait la vie en collectivité.
- ...vous preniez plus de temps pour vous personnellement et/ou professionnellement.
- ...vous trouveriez une écoute, une aide dans le cheminement éducatif parfois compliqué de votre enfant.



Nous sommes là pour vous!

sophie.goncalves@iserables.ch, 027 565 06 87
<https://iserables.ch/maison-bedjuasse-des-generations-creche-uape>

CALENDRIER DES MANIFESTATIONS 2025



Janvier

- 1^{er} Messe de Nouvel an (animation l'Helvétia)
4 Loto des chasseurs
26 Loto des aînés
-

Février

- 2 Sortie des familles en luge (Activ'is)
15 Loto de la société de chant La Thérésia
-

Mars

- 4 Carnaval (Activ'is)
19 Concours local (Ski-club Rosablanche)
-

Avril

- 4 Concert annuel de l'Helvétia (Isérables)
6 Concert annuel de l'Helvétia (Saxon)
20 Messe de Pâques (animation l'Helvétia)
20 Concert annuel de l'Avenir (Isérables)
25 au 27 40^e Amicale des Fanfares Libérales Radicales du district de Martigny
Inauguration des costumes (organisation l'Helvétia à Isérables)
à définir Énigme de Pâques (Activ'is)
à définir Tournoi de jass (jeunesse Bedjuasse)
-

Mai

- 10 Journée du FC Isérables, tournois multisports/derby Isérables - Nendaz
11 Festival de la FFLRC (l'Helvétia à Sion)
18 Festival de la FFDCC (l'Avenir à Martigny)
24 Concert annuel La Thérésia (Isérables)
25 Première communion (animation l'Helvétia)
31 La 25^e «Journée Suisse des Moulins» (Fondation Pro Aserablos)
31 Bal de l'été (jeunesse Bedjuasse)



Juin

- 7 au 8** Amicale des fanfares de la Vallée d'Illiez (l'Helvétia à Val d'Illiez)
19 Fête-Dieu (animation l'Avenir)
19 Audition de l'école de musique de la fanfare l'Avenir
à définir Sortie des 10 ans (Activ'is)
à définir Inalpe à Balavaux
-

Juillet

- 5** 50 ans de la cabane de Balavaux (Ski-club Rosablanche à Balavaux)
14 au 27 Passeport vacances (Activ'is)
31 Fête Nationale à Iséables (Société de Développement)
à définir Rassemblement des jeunesses d'Entremont à Bovernier
(jeunesse Bedjuasse)
-

Août

- 6 au 10** Giron de la Broye fribourgeoise a Murist (FR) (jeunesse Bedjuasse)
9 Fête cantonale des costumes a Évolène (groupe folklorique Les Bedjuis)
15 au 17 Rassemblement des jeunesses valaisannes à Savièse
(jeunesse Bedjuasse)
16 Fête de l'érable (Société de Développement)
23 Tour des stations à la Crête à sable (Société de Développement)
30 Inalpe Dynafit 2.0 Trail
-

Septembre

- 6** Tournoi de pétanque (amicale des deux Faraz)
13 Grimpette des Bedjuis (CA Vétroz)
5 au 6 Grand Raid BCVs
27 Sortie annuelle des aînés (club des aînés)
à définir Inauguration du local de la jeunesse (jeunesse Bedjuasse)



Octobre

- 29 Atelier d'halloween (Activ'is)
- 31 Halloween des enfants (ludo des petits djuis)
- 31 Bal d'halloween (jeunesse Bedjuasse)

Novembre

- 1^{er} La Toussaint
- 8 Loto des enfants (ludo des petits djuis)
- 8 La nuit des musées (Fondation Pro Aserablos)
- 16 Confirmation (animation l'Avenir)
- 29 Loto du Ski-club Rosablanche

Décembre

- 6 Fête du sapin (Société de Développement)
- 13 Loto de la fanfare l'Avenir
- 21 Concert de l'Avent (l'Helvétia)
- 17 Atelier de Noël (Activ'is)
- 25 Loto de Noël de la fanfare l'Helvétia

Janvier 2026

- 1^{er} Messe de Nouvel an (animation l'Helvétia)

Commune d'Isérables

027 307 20 50
www.iserables.ch
info@iserables.ch



Application de la
Commune d'Isérables
disponible sur Google
Play ou sur l'AppStore



SOCIÉTÉS LOCALES

Amicale de pétanque des deux Faraz Riddes/Isérables

M^{me} Jeannette Monnet
Route de Son Ville 8
1914 Isérables
079 221 15 52
monnetpaulo@netplus.ch
www.lesdeuxfaraz-milou.ch

Association Activ'ls

M^{me} Stéphanie Crettenand
Rte du Roty 35
1914 Isérables
079 722 69 54
stephaniecrettenand87@gmail.com

Association d'élevage Ovin

M. Guy Lambiel
Rte des Condémines 20
1914 Isérables
079 662 91 31
maguylambiel@netplus.ch

Club des Aînés

M. Nicolas Farine
Rte de Sous-Ville 13
1914 Isérables
079 554 30 42
nicolas.farine@outlook.com

Club d'athlétisme

M. Laurent Carron
Rte de Conthey 36
1963 Vétroz
079 124 01 03
president@cavetroz.ch
www.cavetroz.ch

Colonne de secours

M. Frédéric Monnet
Rte du Stade 6
1914 Isérables
079 358 35 77
frederic-monnet@bluewin.ch

Conseil de Communauté

M^{me} Sylvie Lattion
Batterie de la Poste 33
1918 La Tzoumaz
077 504 33 32
catechese@netplus.ch
www.communion.ch

Conseil de gestion

M. Philippe Favre
Rue de la Grosse Pierre 2
1914 Isérables
027 306 22 80
f.irene63@hotmail.ch

Fanfare « L'Avenir »

M. Pierrot Jacquemettaz
Route du Roty 3
1914 Isérables
079 917 21 93
jacquemettazpierrot@gmail.com
www.aveniriserables.ch

Fanfare « L'Helvétia »

M. Grégory Vouillamoz
Rte du Tsepét 7
1914 Isérables
079 286 04 00
gregory.vouillamoz@gmail.com
www.helvetia-iserables.ch

**Faustin's club**

M. Stéphane Lambiel
Rue du Mont 24
1994 Aproz (Nendaz)
078 891 94 85
phano55@hotmail.com

Fondation « Pro Aserablos »

M. Narcisse Crettenand
Ch. des Comballes 3
1914 Isérables
079 213 25 55
narswiss@bluewin.ch
www.iserables.org

Football-Club Isérables

M. David Crettenand
Rte du Stade 19
1914 Isérables
079 883 40 98
davidcrettenand@yahoo.fr

Groupe folklorique « Les Bedjuis »

M. Stéphane Monnet
Rte de Son Ville 16
1914 Isérables
078 771 51 21
stephane.monnet@hotmail.ch

Groupe ment des Chasseurs

M. Fred Monnet
Route de Plantorny 23
1914 Isérables
079 601 83 52
fredmonnet1@gmail.com

Jeunesse Bedjuasse

M. Nolan Fort
Chemin de la Plane 2
1914 Isérables
078 611 71 91
jeunessebedjuasse@outlook.com

Ludo des petits Djuis

Emilie C., Emilie L., Maude V.
Rue du Téléphérique 16
1914 Isérables
079 538 58 28
maude.lambiel@gmail.com
www.ludovalais.ch

Le Centre

M. Christian Glassey
Rte du Stade 9
1914 Isérables
078 645 87 95
christian.glassey@netplus.ch

Parti Libéral Radical

M. Sylvain Monnet
Rte Condémines 40
1914 Isérables
078 801 70 51
sylvain.monnet@netplus.ch

Parti Socialiste

M^{me} Roxane Jacquemetz
Rte du Roty 3
1914 Isérables
079 202 96 73
roxane.jacquemetz14@gmail.com

**Section des Samaritains
de la Faraz**

M. Joël Crettenand
Rte de la Crête 20
1914 Isérables
079 226 75 48
jncrettenand@hotmail.com



Ski-Club « Rosablanche »

M. Stéphane Gillioz
Batterie du village 25
1914 Iséables
079 450 28 91
stephanegillioz90@gmail.com
www.scrosablanche.ch

Société de chant « La Thérésia »

M^{me} Rachel Monnet
Ch. de Champs Longs 2
1914 Iséables
077 425 60 27
rachele.monnet@bluewin.ch

Société de Développement

M. Steven Vouillamoz
(Ad Interim)
079 736 40 21
Case postale 33
1914 Iséables
tourisme@iserables.ch

Société de laiterie « Servir »

M. Raphaël Crettenand
Rte du Stade 17
1914 Iséables
079 611 80 48
racrettenand@bluewin.ch

M. Olivier Vouillamoz
Rue de la Grosse Pierre 7
1914 Iséables
079 657 50 92
olivier.vouillamoz@bluewin.ch

Syndicat d'élevage

M. Olivier Vouillamoz
Rue de la Grosse-Pierre 7
1914 Iséables
079 657 50 92
olivier.vouillamoz@bluewin.ch

Truf'maline

Centre d'éducation canine

M^{me} Laurence Monnet
Rte de Son Ville 9
1914 Iséables
079 470 87 88
sleekanyx@bluewin.ch

HORAIRES DE LA DÉCHETTERIE



DÉCHETTERIE



Horaires de la déchetterie intercommunale du Rosselin

HEURES D'OUVERTURE D'HIVER (01.11 - 31.03)

MERCREDI	13 H30 - 17 H30
SAMEDI	08 H00 - 12 H00 / 13 H30 - 17 H00

HEURES D'OUVERTURE D'ÉTÉ (01.04 - 30.10)

MERCREDI	13 H30 - 17 H30
VENDREDI	16 H00 - 19 H00
SAMEDI	08 H00 - 12 H00 / 13 H30 - 17 H00

LES DÉCHETS COLLECTÉS

- déchets compostables (gazon, branches, déchets de jardin, etc.)
- déchets encombrants
- électriques/électroniques
- verre/néons
- huiles
- alu/fer blanc
- papier/carton
- PET
- textiles
- piles
- produits chimiques
- divers (batterie, pneus, gravats, capsules de café)

Les ordures ménagères ne sont pas acceptées

LES ADMINISTRATIONS COMMUNALES
DE RIDDES ET D'ISÉRABLES

Prolongement
des horaires
des vendredis
d'avril
à octobre



Imprimé sur papier
cocoön 120 gm² fabriqué
à 100% avec du vieux
papier désencré.



Recycler,
un geste
pour demain!



NOTRE RÉGION

Le chemin de la scierie

Un nouveau sentier a été balisé, depuis les Comballes, sur la rive gauche de la Faraz.

Après avoir emprunté le nouveau pont des Bateindys, le sentier grimpe un peu abruptement dans la forêt. Puis sillonne sur l'ancien chemin, remis en état. Le balisage de couleur vert fluo, sera bientôt remplacé. Laissez-vous imprégner des odeurs, du bruit de la Fare, du gazouillis des oiseaux, des couleurs des arbres et de la mousse. La montée est douce, mais soutenue. Accrochez-vous à la dernière ascension et vous arriverez au fond des prés de l'Enteillire. Petite descente vers le pont, la vieille scierie est en ligne de mire. Vue depuis le bas, on la reconnaît à peine.



Les mélèzes de Balavaux





La voie des érables

Deux itinéraires permettent de découvrir Isérables, le village en pente dominant la plaine, son histoire et son architecture. Ils vous guident à travers champs, prés et vergers, mais aussi dans les steppes, forêts et rochers.

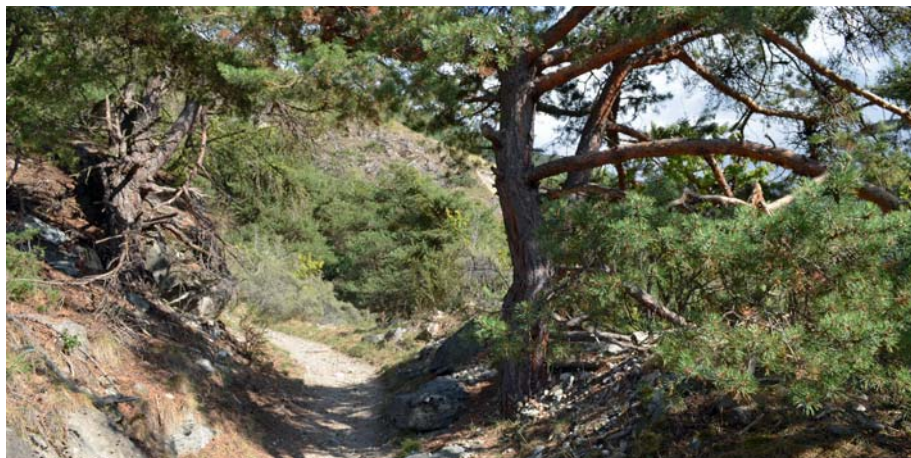

HORAIRE DES BUS 2025



12.392 (Riddes) - Iséables - La Tzoumaz

État: 7. Octobre 2024

ⓐ ainsi que 18.4. sauf 7.1., 4.2., 4.3., 19.3., 1.4., 6.5., 3.6., 19.6., 1.7., 5.8., 15.8., 2.9., 7.10., 4.11., 2.12., 8.12.

	524001 10 12 16 18	524005 10 12 16 18	524007 10 12 16 18	524009 10 12 16 18	524013 10 12 16 18	524017 10 12 16 18	524019 10 12 16 18	524023 10 12 16 18	524029 10 12 16 18	524031 10 12 16 18	524035 10 12 16 18	524039 11
Riddes, gare		08 35		11 15				16 09		17 35	19 05	20 10 11
Riddes (téléphérique) dép.	07 13			11 13	12 13		13 13	16 13				
Iséables arr.	07 19			11 19	12 19		13 19	16 19				
★ 1 Iséables, téléphérique	07 20			11 36	12 25		13 25	16 30				
Iséables, église	07 21			11 37	12 26		13 26	16 31				
Iséables, parc	07 23			11 39	12 28		13 28	16 33				
Iséables, Auddes	07 25			11 41	12 30		13 30	16 35				
La Tzoumaz, Rosselin (bif.)	07 27	08 51		11 43	12 32		13 32	16 37		17 51	19 21	20 26 11
La Tzoumaz, Domus	07 30	08 54		11 46	12 35		13 35	16 40		17 54	19 24	20 29
La Tzoumaz, Villy	07 32	08 56		11 48	12 37		13 37	16 42		17 56	19 26	
La Tzoumaz, Som de Proz	07 33	08 57		11 49	12 38		13 38	16 43		17 57	19 27	
La Tzoumaz, Le Belochet	07 34	08 58		11 50	12 39		13 39	16 44		17 58	19 28	20 30
La Tzoumaz, Larzine	07 35	08 59		11 51	12 40		13 40	16 45		17 59	19 29	20 31
La Tzoumaz, Place de l'Ours	07 36	09 00		11 52	12 41		13 41	16 46		18 00	19 30	20 32
La Tzoumaz, centre	07 37	09 01		11 53	12 42		13 42	16 47		18 01	19 31	20 33
★ 1 La Tzoumaz, télécabine	07 42	09 06	09 07 10	11 58	12 47	12 48 10	13 47	16 52	16 53 10	18 06	19 36	20 38 11
La Tzoumaz, Maison de la Forêt			09 14 10			12 55 10			17 00 10			

12.392 La Tzoumaz - Iséables - (Riddes)

État: 7. Octobre 2024

ⓐ ainsi que 18.4. sauf 7.1., 4.2., 4.3., 19.3., 1.4., 6.5., 3.6., 19.6., 1.7., 5.8., 15.8., 2.9., 7.10., 4.11., 2.12., 8.12.

	524002 10 12 17 19	524004 10 12 17 19	524006 10 12 17 19	524008 10 12 17 19	524010 10 12 17 19	524012 10 12 17 19	524016 10 12 17 19	524022 10 12 17 19	524026 10 12 17 19	524030 10 12 17 19	524034 10 12 17 19	524040 11
La Tzoumaz, Maison de la Forêt			09 15 10			12 55 10			17 00 10			
★ 1 La Tzoumaz, télécabine	06 44	07 42	09 21 10	09 22	12 00	13 01 10	13 02	13 57	17 06 10	17 07	18 22	20 38 11
La Tzoumaz, centre	06 46	07 44		09 24	12 02		13 04	13 59		17 09	18 24	20 40
La Tzoumaz, Place de l'Ours	06 47	07 45		09 25	12 03		13 05	14 00		17 10	18 25	20 41
La Tzoumaz, Larzine	06 48	07 46		09 26	12 04		13 06	14 01		17 11	18 26	20 42
La Tzoumaz, Le Belochet	06 49	07 47		09 27	12 05		13 07	14 02		17 12	18 27	20 43
La Tzoumaz, Som de Proz	06 50	07 48		09 28	12 06		13 08	14 03		17 13	18 28	
La Tzoumaz, Villy	06 51	07 49		09 29	12 07		13 09	14 04		17 14	18 29	
La Tzoumaz, Domus	06 53	07 51		09 31	12 09		13 11	14 06		17 16	18 31	20 44
La Tzoumaz, Rosselin (bif.)	06 56	07 54		09 34	12 12		13 14	14 09		17 19	18 34	20 47 11
Iséables, Auddes	06 59	07 57			12 15		13 17					
Iséables, parc	07 01	07 59			12 17		13 19					
Iséables, église	07 02	08 00			12 18		13 20					
★ 1 Iséables, téléphérique	07 06	08 04			12 22		13 24					
Iséables dép.	07 13	08 13					13 43					
Riddes (téléphérique) arr.	07 19	08 19					13 49					
Riddes, gare		08 25		09 50			14 25		17 35	18 50	21 03 11	

10 ⓐ du 30.6.-29.8.

11 ⓐ du 20.12.-25.7., 22.8.-12.12. ainsi que 8.8.

12 Lift intégré commandé par le chauffeur sans préannonce

11 Taxi ou Minibus

12 ⓐ du 12.5.-21.11.

16 18 La Tzoumaz, Villy – La Tzoumaz, Som de Proz

17 18 La Tzoumaz, Som de Proz – La Tzoumaz, Villy

18 La Tzoumaz, Villy et Som de Proz : réservation au +41 79 579 09 23 au moins 30 minutes avant le départ La Tzoumaz, Villy – La Tzoumaz, Som de Proz

19 La Tzoumaz, Villy et Som de Proz : réservation au +41 79 579 09 23 au moins 30 minutes avant le départ La Tzoumaz, Som de Proz – La Tzoumaz, Villy



12.392 (Riddes) - Iséribles - La Tzoumaz

État: 7. Octobre 2024

7.1., 4.2., 4.3., 1.4., 6.5., 3.6., 1.7., 5.8., 2.9., 7.10., 4.11., 2.12.



	524001 10 13 16 18	524005 10 13	524007 10 13 16 18	524009 10 13 16 18	524023 10 13 16 18	524029 10 13 16 18	524031 10 13 16 18	524035 10 13 16 18
Riddes, gare		08 35		11 15	16 09		17 35	19 05
Riddes (téléphérique) dép.	07 13				16 13			
Iséribles arr.	07 19				16 19			
1^{er} Iséribles, téléphérique	07 20			11 36	16 30			
Iséribles, église	07 21			11 37	16 31			
Iséribles, parc	07 23			11 39	16 33			
Iséribles, Auddes	07 25			11 41	16 35			
La Tzoumaz, Rosselin (bif.)	07 27	08 51		11 43	16 37		17 51	19 21
La Tzoumaz, Domus	07 30	08 54		11 46	16 40		17 54	19 24
La Tzoumaz, Villy	07 32	08 56		11 48	16 42		17 56	19 26
La Tzoumaz, Som de Proz	07 33	08 57		11 49	16 43		17 57	19 27
La Tzoumaz, Le Belochet	07 34	08 58		11 50	16 44		17 58	19 28
La Tzoumaz, Larzine	07 35	08 59		11 51	16 45		17 59	19 29
La Tzoumaz, Place de l'Ours	07 36	09 00		11 52	16 46		18 00	19 30
La Tzoumaz, centre	07 37	09 01		11 53	16 47		18 01	19 31
1^{er} La Tzoumaz, télécabine	07 42	09 06	09 07 12	11 58	16 52	16 53 12	18 06	19 36
La Tzoumaz, Maison de la Forêt			09 14 12			17 00 12		

12.392 La Tzoumaz - Iséribles - (Riddes)

État: 7. Octobre 2024

7.1., 4.2., 4.3., 1.4., 6.5., 3.6., 1.7., 5.8., 2.9., 7.10., 4.11., 2.12.



	524002 10 13 17 19	524004 10 13 17 19	524006 10 13 17 19	524008 10 13 17 19	524014 10 13 17 19	524026 10 13 17 19	524030 10 13 17 19	524034 10 13 17 19
La Tzoumaz, Maison de la Forêt			09 15 12				17 00 12	
1^{er} La Tzoumaz, télécabine	06 44	07 42	09 21 12	09 22	13 02	17 06 12	17 07	18 22
La Tzoumaz, centre	06 46	07 44		09 24	13 04		17 09	18 24
La Tzoumaz, Place de l'Ours	06 47	07 45		09 25	13 05		17 10	18 25
La Tzoumaz, Larzine	06 48	07 46		09 26	13 06		17 11	18 26
La Tzoumaz, Le Belochet	06 49	07 47		09 27	13 07		17 12	18 27
La Tzoumaz, Som de Proz	06 50	07 48		09 28	13 08		17 13	18 28
La Tzoumaz, Villy	06 51	07 49		09 29	13 09		17 14	18 29
La Tzoumaz, Domus	06 53	07 51		09 31	13 11		17 16	18 31
La Tzoumaz, Rosselin (bif.)	06 56	07 54		09 34	13 14		17 19	18 34
Iséribles, Auddes	06 59	07 57			13 17			
Iséribles, parc	07 01	07 59			13 19			
Iséribles, église	07 02	08 00			13 20			
1^{er} Iséribles, téléphérique	07 06	08 04			13 24			
Iséribles dép.	07 13	08 13						
Riddes (téléphérique) arr.	07 19	08 19						
Riddes, gare		08 25		09 50	13 45		17 35	18 50

12 1.7., 5.8.

10 Lift intégré commandé par le chauffeur sans préannonce

13 3.6., 1.7., 5.8., 2.9., 7.10., 4.11.

16 La Tzoumaz, Villy - La Tzoumaz, Som de Proz

12 La Tzoumaz, Som de Proz - La Tzoumaz, Villy

18 La Tzoumaz, Villy et Som de Proz : réservation au +41 79 579 09 23 au moins 30 minutes avant le départ La Tzoumaz, Villy - La Tzoumaz, Som de Proz

19 La Tzoumaz, Villy et Som de Proz : réservation au +41 79 579 09 23 au moins 30 minutes avant le départ La Tzoumaz, Som de Proz - La Tzoumaz, Villy



12.392 (Riddes) - Iséables - La Tzoumaz

État: 7. Octobre 2024

© ainsi que 19.3., 19.6., 15.8., 8.12. sauf 18.4.

Table of bus schedule for line 12.392 (Riddes) - Iséables - La Tzoumaz. Columns represent departure times for stations: 524003, 524011, 524015, 524021, 524025, 524027, 524033, 524037. Rows list stations from Riddes, gare to La Tzoumaz, Maison de la Forêt.

12.392 La Tzoumaz - Iséables - (Riddes)

État: 7. Octobre 2024

© ainsi que 19.3., 19.6., 15.8., 8.12. sauf 18.4.

Table of bus schedule for line 12.392 La Tzoumaz - Iséables - (Riddes). Columns represent departure times for stations: 524008, 524018, 524020, 524024, 524028, 524032, 524036, 524038. Rows list stations from La Tzoumaz, Maison de la Forêt to Riddes, gare.

13 © du 10.5.–26.10. ainsi que 19.6., 15.8.

15 Lift intégré commandé par le chauffeur sans préannonce

16 VELOS: Réservation obligatoire

17 © du 10.5.–22.11. sauf 1.11.

Explication des signes

- ⑤ Vendredi
④ Samedi
Ⓐ Lundi–vendredi, sauf fêtes générales
© Samedi, dimanches et fêtes générales
➔ Horaires dans le sens contraire, voir ci-après

- ← Horaires dans le sens contraire, voir ci-devant
● Heure de départ
⦿ Arrivée
⌚ Heure de départ
⦿ Arrêt seulement pour laisser descendre

- 👤 autocontrôle
🚌 Bus
📅 Réservation de place obligatoire
🚲 VELOS: Réservation obligatoire
♿ Accessible aux personnes en chaise roulante

Les fêtes générales sont: 25.12., 26.12., 1.1., 2.1., Vendredi saint, Lundi de Pâques, Ascension, Lundi de Pentecôte, 1.8.

⚡ Temps de correspondance en minutes à l'arrêt (sans l'indication de 2 min)

Temps minimal de transfert entre les arrêts

1' Iséables - Iséables, téléphérique

1' Iséables, téléphérique - Iséables



Arrêts desservis

→ Riddes – La Tzoumaz

Riddes: gare

Iséables: téléphérique; église; parc; Les Chenevieres

Auddes-sur-Riddes: Iséables, Auddes

La Tzoumaz: Rosselin (bif.); Les Combes; Domus; Villy;

Som de Proz; Le Belochet; Larzine; Les Crus; Place de

l'Ours; centre; télécabine; Maison de la Forêt

← La Tzoumaz – Riddes

La Tzoumaz: Maison de la Forêt; télécabine; centre; Place

de l'Ours; Les Crus; Larzine; Le Belochet; Som de Proz;

Villy; Domus; Les Combes; Rosselin (bif.)

Auddes-sur-Riddes: Iséables, Auddes

Iséables: Les Chenevieres; parc; église; téléphérique

Riddes: gare

Remarques

<https://www.tp-info.ch/fr/accessibilite>

Les horaires ne peuvent être garantis en cas de forte circulation ou de mauvaises conditions atmosphériques

Entreprise de transport

CarPostal SA

☎ +41 848 818 818 (CHF 0.08/Min)

www.carpostal.ch

info@carpostal.ch

HORAIRE DU TÉLÉPHÉRIQUE



HORAIRE DU TÉLÉPHÉRIQUE

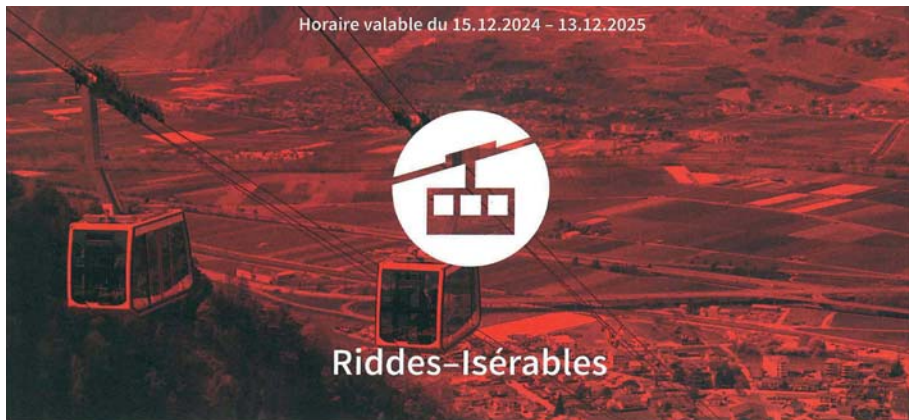

Informations

Ⓐ ainsi que 18.4., 21.4. sauf 19.3., 19.6., 15.8., 8.12.
 ✕ ainsi que 18.4., 21.4. sauf 19.3., 19.6., 15.8., 1.11., 8.12.

L 1977 m, Dn 616 m, Dp 6 min

Riddes: 8 min de 🚡 (100)
 Isérables: 1 min de 🚡 (12.392)

Révision

L'exploitation est suspendue pour révision le premier mardi de chaque mois de 8.20-16.13.
 Si ce jour est férié, la révision sera renvoyée d'une semaine. Service de substitution par 🚗 selon horaire (12.392)

Courses spéciales

sur réservation 24 h à l'avance

Lors de forts vents ou d'affluence, le respect de l'horaire n'est pas garanti

TRI, Riddes

T 027 306 26 61

2173 Riddes-Isérables

Ⓐ 05.43	09.13	12.43	16.13	19.43
✕ 06.10	09.43	13.13	16.43	20.13
✕ 06.35	10.13	13.43	17.13	✕ 20.43
07.13	10.43	14.13	17.43	✕ 21.13
07.43	11.13	14.43	18.13	✕ 21.43
08.13	11.43	15.13	18.43	✕ 22.13
08.43	✕ 12.13	Ⓐ 15.43	19.13	

Départ simultanément des cabines de Riddes et d'Isérables

Légende

- Ⓐ Lundi-vendredi, sauf fêtes générales
- ✕ Lundi-samedi, sauf fêtes générales
- 🚡 Train
- 🚗 Autobus



Téléphérique - Riddes-Isérables

Balcon sur le Rhône - à mi chemin entre Sion et Martigny
 «Un téléphérique moderne - des prix modiques»

T 027 306 26 61





Commune d'Isérables

027 307 20 50

www.iserables.ch

info@iserables.ch